

La caracterización del desplazamiento forzado en medellín

Un ejercicio de articulación institucional



• Sistema de Información
para la Seguridad y la
Convivencia

• **SISC**

ARTICULACIÓN

• Equipo de Atención y
Reparación a Víctimas

• **EARV**

• Esteban Palacio Roldán

• Nataly Giraldo Vélez



Desplazamiento en el marco del **conflicto armado colombiano**

Medellín



Colombia

17 %

8.493.100

Víctimas de desplazamiento en Colombia

15,6 %

7.535.000

Víctimas del conflicto en Colombia

26 %

673.332

Víctimas del conflicto en Medellín

17 %

454.450

Víctimas de desplazamiento en Medellín



Dinámicas entorno al

conflicto armado y desplazamiento

Control territorial consolidado o en disputa

Extracción de rentas legales o ilegales

Control territorial en zonas de especial interés

Prácticas de repoblamiento y movilidad urbana

Mecanismo de autoprotección



Comportamiento del desplazamiento forzado intraurbano (DFI)

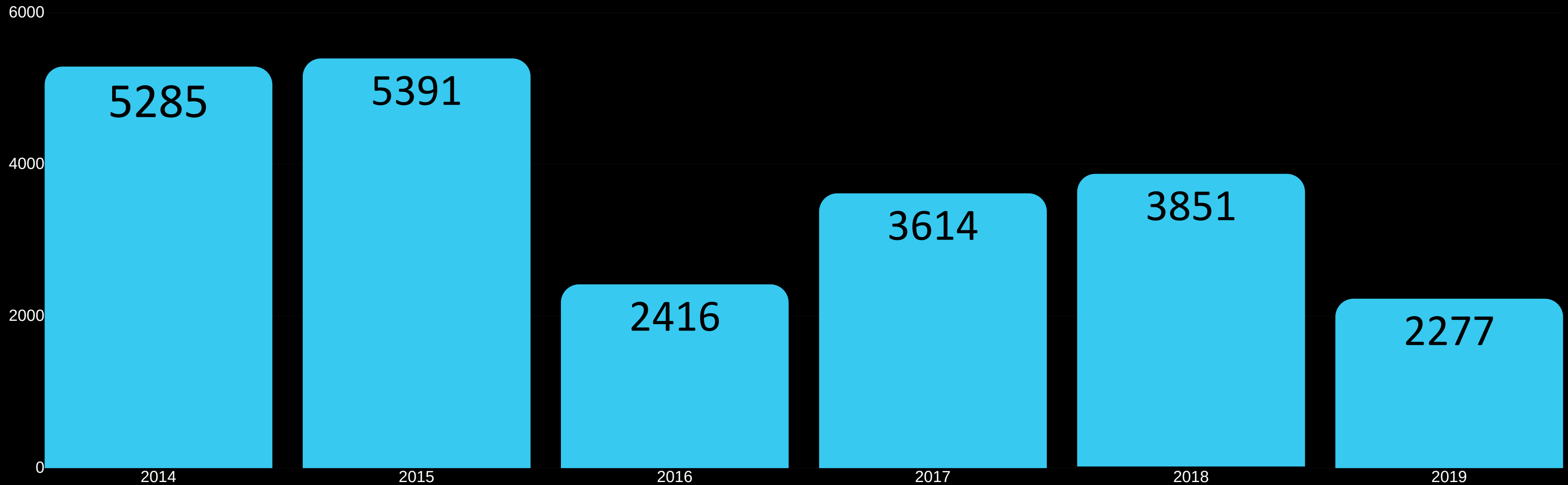

Fuente: Diagnóstico base del Equipo de Atención y Reparación a Víctimas del Conflicto Armado.

Construcción: Secretaría de Seguridad y Convivencia, SISC.

Corte: 25 de agosto de 2019



Definición del desplazamiento forzado

El desplazamiento interno es **caracterizado** por:

- La **coacción** que hace necesario el traslado
- La **permanencia** dentro de las **fronteras** de la propia **nación**

Es producto de **múltiples factores de incidencia**, en el que interactúan toda clase de actores y una vez se produce, termina generando y perpetuando un **sinnúmero de victimizaciones**.



Foto: El tiempo

Definición del **desplazamiento forzado**

PUEDE SER CAUSADO POR:



Violencia



Desastres



Desarrollo

PUEDE DARSE DE FORMA:



Intraurbano



Intramunicipal

PUEDE OCURRIR DE FORMA:



Gota a gota



Masiva



Articulación interinstitucional



Mapa de concentración del desplazamiento urbano

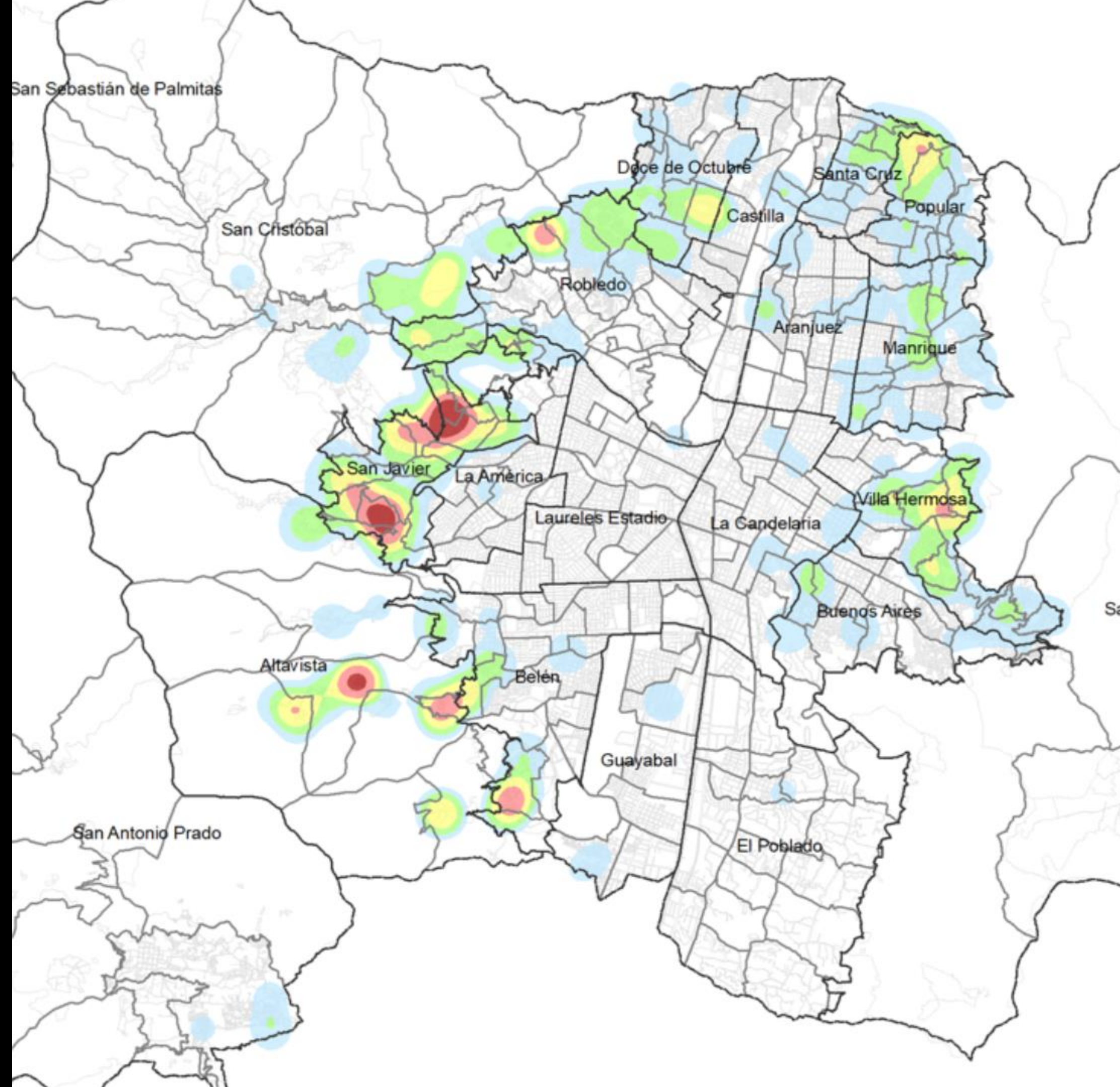

Caracterización del desplazamiento forzado

A: Vulnerabilidad al desplazamiento
a: Factores de incidencia
ab: Hecho determinante
B: Desplazamiento

PREMISA

Si hay factores de incidencia, entonces hay vulnerabilidad posibilidad de desplazamiento

Entre más factores de incidencia mayor es la vulnerabilidad

El desplazamiento puede darse tras padecer múltiples factores de incidencia

El desplazamiento puede darse solo luego de la ocurrencia de un factor de incidencia, es decir por el hecho determinante

ECUACIÓN

$$a = A$$

$$A1 = a$$
$$A2 = a1 + a2 + a3$$
$$A2 > A1$$

$$B = a1 + a2 + a3 + ab$$

$$(a) = ab$$
$$ab \Rightarrow B$$



Caracterización del desplazamiento forzado



01

- Pago por cuota de seguridad
- Control de la movilidad



02

- Pago por cuota de seguridad
- Control de la movilidad
- Temor por confrontaciones



03

- Pago por cuota de seguridad
- Control de la movilidad
- Temor por confrontaciones
- Vinculación de NNA a grupos armados

Pilotaje 2018

AMENAZA

43%

EXTORSIÓN

9%

DESPOJO Y USO
DE BIENES

3%

CONTRA LA
INTEGRIDAD Y
LA SEGURIDAD

20%

RIESGO DE
GÉNERO

6%

TEMOR POR
VIOLENCIA

3%

VIOLENCIA
HOMICIDIA

11%

VRU

4%



Pilotaje 2018

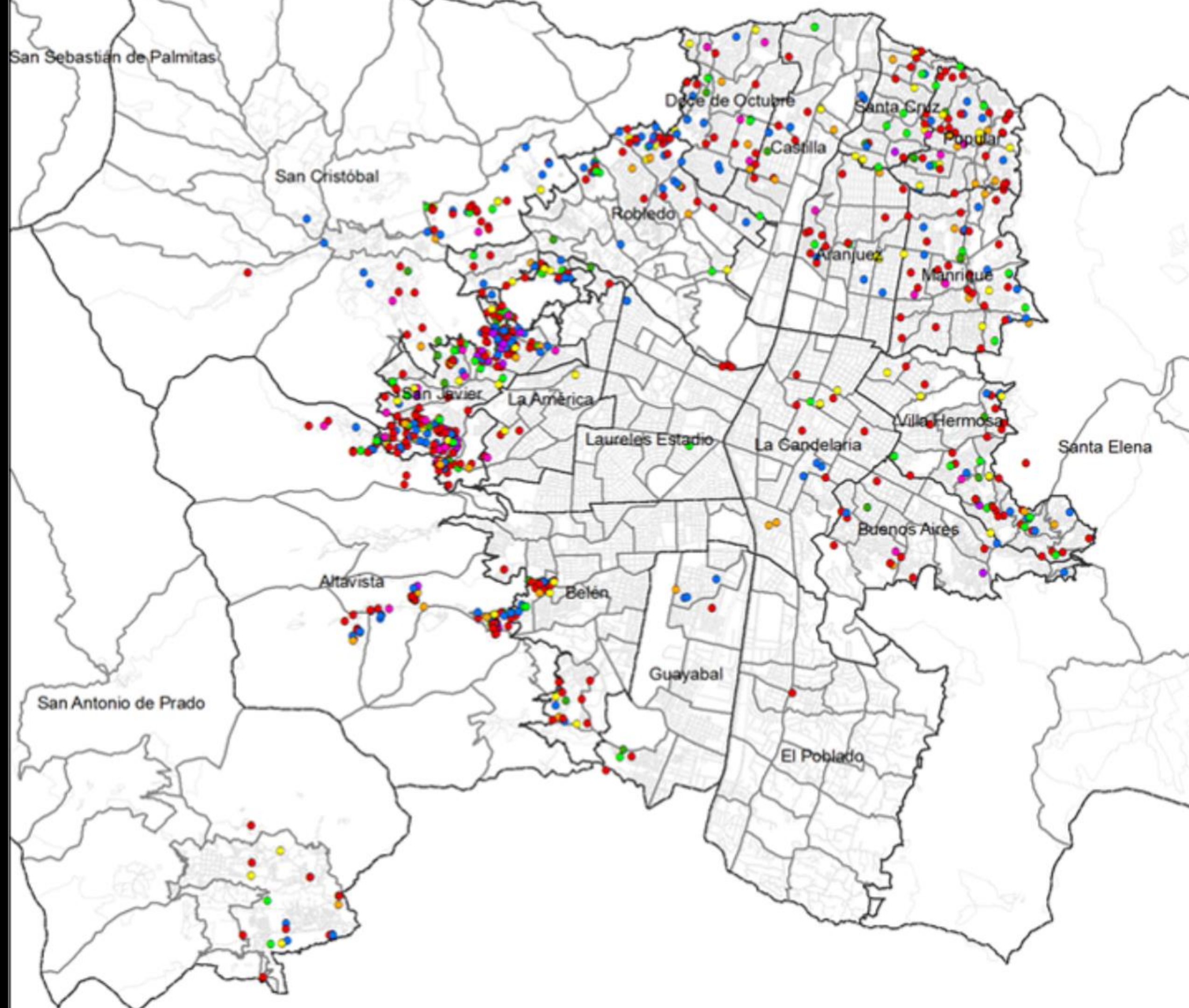

Nuevas posibilidades a partir del estudio

- Estudiar el comportamiento del fenómeno en la ciudad a escala barrial
- Observar transiciones, tensiones y disputas entre grupos delincuenciales que hacen presencia en la ciudad
- Identificar zonas de control estable o de conflicto entre grupos delincuenciales
- Delimitar causas conexas y factores de incidencia para la ocurrencia de desplazamiento forzado
- Identificar la ocurrencia de otros fenómenos difíciles de percibir (extorsión y vinculación de NNA a grupos armados)
- Proponer líneas de trabajo e intervención para la disminución del fenómeno de desplazamiento y los hechos conexas identificados como factores de incidencia.

i Gracias !



Alcaldía de Medellín

Cuenta con vos