Índice Paz Ciudadana-Adimark

Santiago, 27 de diciembre de 2002

ANTECEDENTES DE LA MEDICIÓN

Comunas estudiadas: 37 (23 comunas de la Región Metropolitana y 14 ciudades en regiones).

Universo: Personas mayores de 18 años que residen en hogares con teléfono.

Muestra Total: 10.590 personas.

Tipo de muestra: Probabilística al nivel de hogares y personas.

Forma de contacto: Telefónica.

Margen de error estimado: A nivel total el margen de error estimado, con un 95% de confianza, es de +/- 1%.

Fecha de medición: 20 de octubre al 8 de diciembre de 2002.

DESCRIPCIÓN DE LA MUESTRA

Total Muestra: 10.590 entrevistados

| Comuna | Muestra | Error |
|---------------------|-------------|-------------|
| Cerro Navia | 300 | 5.7% |
| Conchalí | 302 | 5.6% |
| El Bosque | 298 | 5.7% |
| Estación Central | 289 | 5.8% |
| La Cisterna | 289 | 5.8% |
| La Florida | 292 | 5.7% |
| La Granja | 287 | 5.8% |
| La Reina | 258 | 6.1% |
| Las Condes | 250 | 6.2% |
| Lo Barnechea | 224 | 6.5% |
| Macul | 252 | 6.2% |
| Maipú | 301 | 5.6% |
| Nuñoa | 245 | 6.3% |
| Pedro Aguirre Cerda | 303 | 5.6% |
| Peñalolen | 299 | 5.7% |
| Providencia | 225 | 6.5% |
| Pudahuel | 302 | 5.6% |
| Quinta Normal | 293 | 5.7% |
| Recoleta | 297 | 5.7% |
| San Joaquín | 289 | 5.8% |
| San Miguel | 302 | 5.6% |
| Santiago Centro | 258 | 6.1% |
| Vitacura | 313 | 5.5% |
| Total | 6468 | 1.2% |

| Ciudades | Muestra | Error |
|---------------|--------------|-------------|
| Arica | 300 | 5.7% |
| Iquique | 298 | 5.7% |
| Antofagasta | 298 | 5.7% |
| La Serena | 282 | 5.8% |
| Valparaíso | 278 | 5.9% |
| Vina del Mar | 294 | 5.7% |
| Gran Santiago | 6,468 | 1.2% |
| Rancagua | 301 | 5.6% |
| Talca | 289 | 5.8% |
| Concepción | 286 | 5.8% |
| Temuco | 292 | 5.7% |
| Valdivia | 296 | 5.7% |
| Osorno | 303 | 5.6% |
| Puerto Montt | 300 | 5.7% |
| Punta Arenas | 305 | 5.6% |
| Total | 10590 | 1.0% |

DESCRIPCIÓN DE LA MUESTRA

Sexo, Lugar de Residencia, Nivel Socioeconómico y Tramos de edad

| Sexo | Muestra | Porcentaje |
|--------------|--------------|---------------|
| Hombres | 5086 | 48,0% |
| Mujeres | 5504 | 52,0% |
| Total | 10590 | 100,0% |

| Lugar de Residencia | Muestra | Porcentaje |
|---------------------|--------------|---------------|
| Santiago | 6468 | 61,1% |
| Regiones | 4122 | 38,9% |
| Total | 10590 | 100,0% |

| Nivel socioeconómico | Muestra | Porcentaje |
|----------------------|--------------|---------------|
| NSE Alto (A y B) | 1609 | 15,2% |
| NSE Medio (C y D) | 6101 | 57,6% |
| NSE Bajo (E y F) | 2880 | 27,2% |
| Total | 10590 | 100,0% |

| Tramos edad | Muestra | Porcentaje |
|----------------|--------------|---------------|
| 18-25 años | 2006 | 18,9% |
| 26-30 años | 1127 | 10,6% |
| 31-40 años | 2186 | 20,6% |
| 41-55 años | 2712 | 25,6% |
| Más de 56 años | 2559 | 24,2% |
| Total | 10590 | 100,0% |

Victimización

VICTIMIZACIÓN

Hogares en que algún miembro de la familia ha sido víctima de robo o intento de robo dentro y fuera del hogar (Últimos 6 meses).

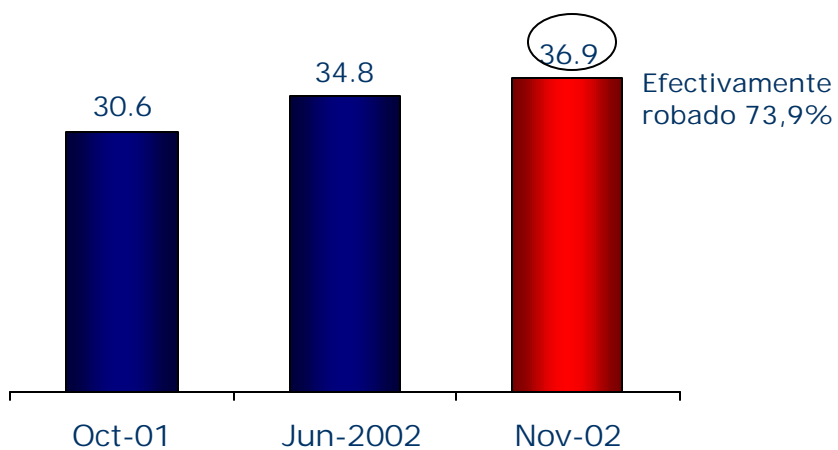

Efectivamente robado 73,9%

○ = diferencia estadísticamente significativa (al 95%)

VICTIMIZACIÓN

Hogares en que algún miembro de la familia ha sido víctima de robo o intento de robo dentro y fuera del hogar.
Últimos 6 meses, Santiago-Regiones

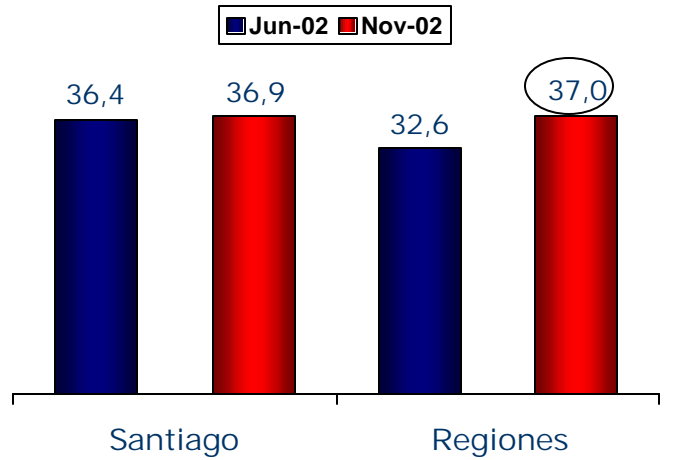

Adimark
Índice de Paz Ciudadana - Adimark
Noviembre 2002

○ = diferencia estadísticamente significativa (al 95%)

FEDERACION
PAZ CIUDADANA

RESULTADOS COMPARATIVOS VICTIMIZACIÓN

Robo o intento de robo con y sin violencia, dentro y fuera del hogar
(algún miembro del hogar, últimos 6 meses)

| TIPO DE ROBO | Oct-00 | May-01 | Oct-01 | Jun-02 | Nov-02 |
|--------------------------------|--------|--------|--------|--------|--------|
| Fuera del hogar sin violencia | 19,4 | 20 | 20 | 23,8 | 25,0 |
| Fuera del hogar con violencia | 7 | 7,8 | 7,3 | 8,1 | 9,2 |
| Dentro del hogar sin violencia | 7,4 | 6,5 | 7 | 7,7 | 7,3 |
| Dentro del hogar con violencia | 0,6 | 0,7 | 0,9 | 0,9 | 0,6 |

○ = diferencia estadísticamente significativa (al 95%)

Adimark
Índice de Paz Ciudadana - Adimark
Noviembre 2002

FEDERACION
PAZ CIUDADANA

ROBO FUERA DEL HOGAR, CIUDADES

(% hogares en que un miembro ha sido víctima en los últimos 6 meses)

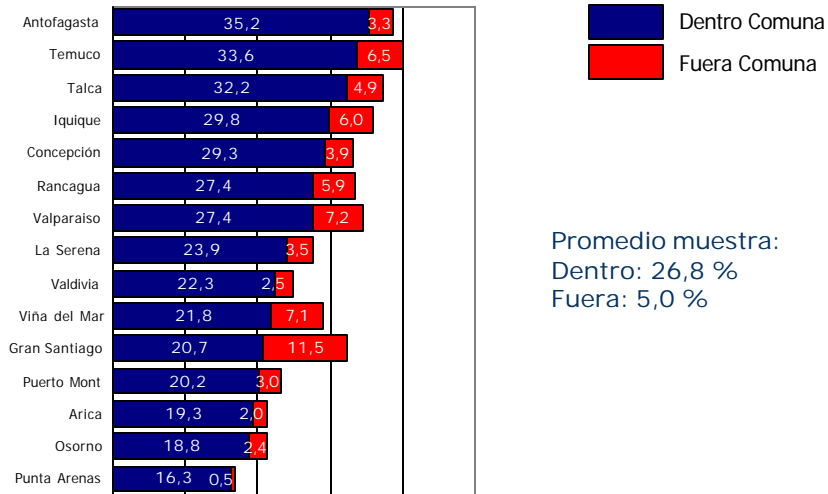

Promedio muestra:
Dentro: 26,8 %
Fuera: 5,0 %

Adimark "Índice de Paz Ciudadana - Adimark" Noviembre 2002

FEDERACION PAZ CIUDADANA

ROBO FUERA DEL HOGAR EN COMUNAS R. M.

(% hogares en que un miembro ha sido víctima en los últimos 6 meses)

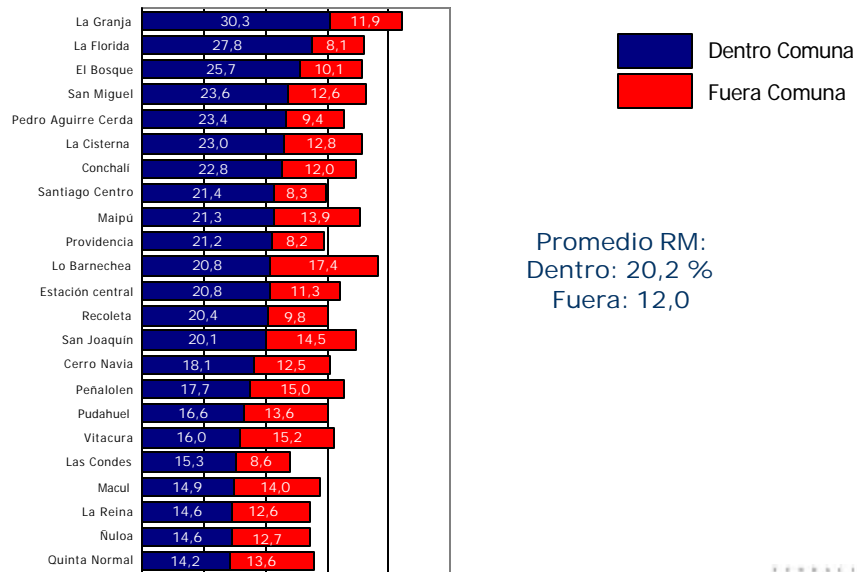

Promedio RM:
Dentro: 20,2 %
Fuera: 12,0

FEDERACION PAZ CIUDADANA

ROBO CON VIOLENCIA FUERA DEL HOGAR, CIUDADES

(% hogares en que un miembro ha sido víctima en los últimos 6 meses)

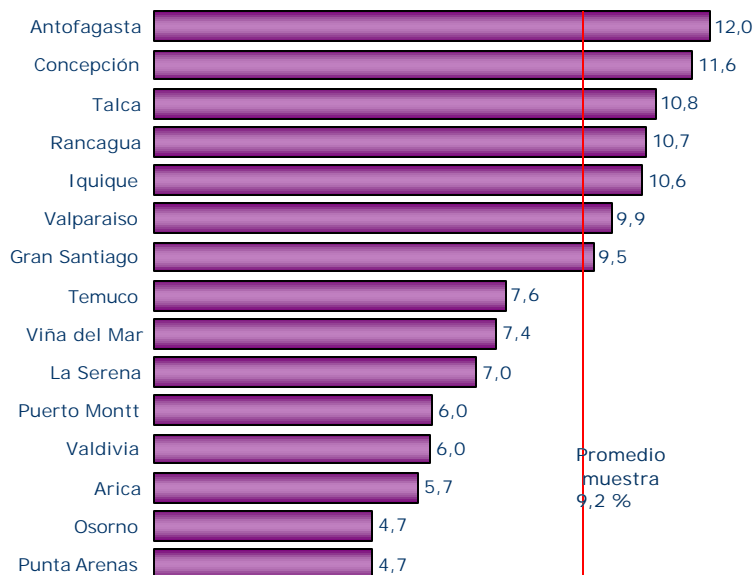

Adimark "Índice de Paz Ciudadana - Adimark" Noviembre 2002

FEDERACION PAZ CIUDADANA

COMPARATIVO ROBO CON VIOLENCIA FUERA DEL HOGAR

(% hogares en que un miembro ha sido víctima en los últimos 6 meses)

Ciudades ordenadas según mejoría medición anterior

| | May-01 | Oct-01 | Jun-02 | Nov-02 | DIF NOV-JUN02 |
|---------------|--------|--------|--------|--------|---------------|
| La Serena | 7,9 | 9,4 | 9,5 | 7,0 | -2,5 |
| Arica | 7,3 | 7,7 | 5,5 | 5,7 | 0,3 |
| Puerto Mont | 2,8 | 3,3 | 5,7 | 6,0 | 0,3 |
| Gran Santiago | 8,5 | 7,9 | 9,0 | 9,5 | 0,5 |
| Viña del Mar | 8,7 | 5,3 | 6,7 | 7,4 | 0,7 |
| Rancagua | 5,8 | 10,7 | 9,9 | 10,7 | 0,8 |
| Punta Arenas | 5,0 | 6,0 | 3,5 | 4,7 | 1,2 |
| Valdivia | 6,5 | 4,7 | 4,7 | 6,0 | 1,2 |
| Osorno | 4,4 | 5,8 | 3,2 | 4,7 | 1,6 |
| Temuco | 2,8 | 7,2 | 5,9 | 7,6 | 1,7 |
| Valparaiso | 8,9 | 7,0 | 7,7 | 9,9 | 2,2 |
| Concepcion | 9,2 | 7,7 | 8,8 | 11,6 | 2,8 |
| Iquique | 7,8 | 8,6 | 7,6 | 10,6 | 3,0 |
| Antofagasta | 9,9 | 3,9 | 9,0 | 12,0 | 3,0 |
| Talca | 2,3 | 5,0 | 3,7 | 10,8 | 7,2 |

○ = diferencia estadísticamente significativa (al 95%)

FEDERACION PAZ CIUDADANA

ROBO CON VIOLENCIA FUERA DEL HOGAR, COMUNAS RM
 (%hogares en que un miembro ha sido víctima fuera del hogar en 6 meses)

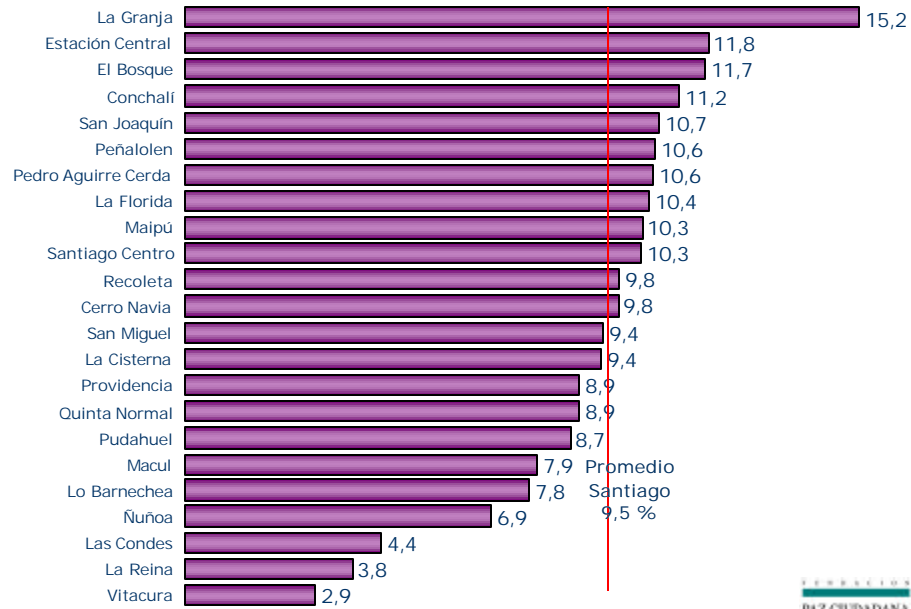

FEDECIÓN
PAZ CIUDADANA

COMPARATIVO ROBO CON VIOLENCIA EN COMUNAS R. M.

(% hogares en que un miembro ha sido víctima en 6 meses)
 Ciudades ordenadas según mejoría medición anterior

| | May-01 | Oct-01 | Jun-02 | Nov-02 | DIF NOV-JUN02 |
|-----------------|--------|--------|--------|--------|---------------|
| La Florida | 9,0 | 11,0 | 14,8 | 10,4 | -4,3 |
| Vitacura | 6,8 | 2,1 | 6,9 | 2,9 | -4,0 |
| Quinta Normal | 8,9 | 7,9 | 10,7 | 8,9 | -1,8 |
| Pudahuel | 12,8 | 9,3 | 10,4 | 8,7 | -1,8 |
| Macul | 8,0 | 7,1 | 9,5 | 7,9 | -1,6 |
| La Reina | 5,3 | 4,8 | 4,8 | 3,8 | -1,0 |
| Las Condes | 5,0 | 4,7 | 5,3 | 4,4 | -0,8 |
| San Miguel | 11,9 | 9,7 | 9,0 | 9,4 | 0,4 |
| PAC | 5,8 | 6,8 | 10,1 | 10,6 | 0,5 |
| Maipú | 10,5 | 8,6 | 9,7 | 10,3 | 0,7 |
| El Bosque | 10,4 | 9,9 | 10,8 | 11,7 | 0,9 |
| Peñalolen | 8,3 | 6,4 | 9,6 | 10,6 | 1,1 |
| Lo Barnechea | 6,5 | 6,6 | 6,6 | 7,8 | 1,2 |
| Nuñoa | 6,8 | 5,5 | 5,5 | 6,9 | 1,4 |
| Conchalí | 8,5 | 7,3 | 9,4 | 11,2 | 1,8 |
| Cerro Navia | 8,2 | 7,2 | 7,9 | 9,8 | 1,8 |
| Providencia | 4,4 | 6,1 | 6,8 | 8,9 | 2,1 |
| San Joaquín | 7,1 | 9,6 | 7,8 | 10,7 | 2,9 |
| Recoleta | 6,7 | 8,2 | 6,5 | 9,8 | 3,3 |
| La Cisterna | 12,7 | 9,0 | 5,8 | 9,4 | 3,6 |
| Santiago Centro | 6,5 | 7,4 | 6,3 | 10,3 | 3,9 |
| Est. Central | 8,0 | 6,3 | 7,2 | 11,8 | 4,6 |
| La Granja | 13,1 | 10,5 | 10,6 | 15,2 | 4,6 |

FEDECIÓN
PAZ CIUDADANA

Denuncia

INDICE GLOBAL DE DENUNCIA

Víctimas de robo con y sin violencia, últimos seis meses.

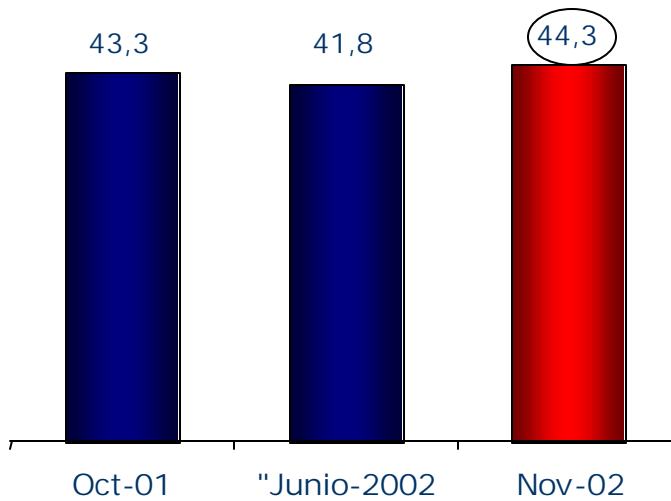

○ = diferencia estadísticamente significativa (al 95%)

RESULTADOS COMPARATIVOS DENUNCIA

Robo con violencia y sin violencia (algún miembro del hogar, últimos seis meses)

Base: Quienes fueron víctimas de cada tipo de delito

| TIPO DE ROBO | Oct-00 | May-01 | Oct-01 | Jun-02 | Nov-02 |
|--------------------------------|--------|--------|--------|--------|--------|
| Fuera del hogar sin violencia | 41,4 | 44,0 | 39,9 | 39,3 | 41,6 |
| Fuera del hogar con violencia | 51,4 | 51,5 | 49,4 | 46,8 | 48,4 |
| Dentro del hogar sin violencia | 47,2 | 50,7 | 47,5 | 44,2 | 48,5 |
| Dentro del hogar con violencia | (A) | (A) | (A) | (A) | (A) |

•(A) El tamaño de la categoría dentro del hogar con violencia no permite conocer este dato

○ = diferencia estadísticamente significativa (al 95%)

Índice de denuncia global 44,3%

RESULTADOS COMPARATIVOS DENUNCIA

Robo con violencia y sin violencia (algún miembro del hogar, últimos seis meses)

Base: Quienes fueron víctimas de cada tipo de delito

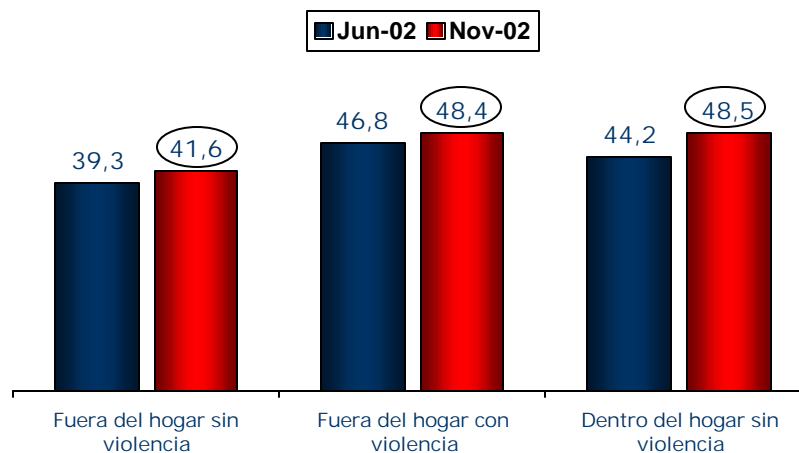

○ = diferencia estadísticamente significativa (al 95%)

TASA DE DENUNCIA SEGÚN NIVEL SOCIOECONÓMICO

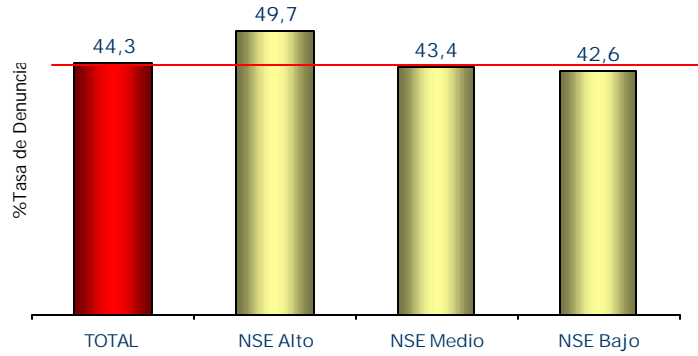

| | Total | Alto | Medio | Bajo |
|---|-------------|------|-------|------|
| <i>Robo sin violencia fuera del hogar</i> | 41,6 | 45,5 | 39,9 | 42,7 |
| <i>Robo con violencia fuera del hogar</i> | 48,4 | 55,4 | 48,4 | 44,3 |
| <i>Robo sin violencia en el hogar</i> | 48,5 | 59,6 | 50,0 | 40,6 |

Temor

ÍNDICE TEMOR CIUDADANO, NOVIEMBRE 2002

Porcentaje que se ubica en cada Rango de Temor. Información Comparativa
(Total Muestra cada Medición)

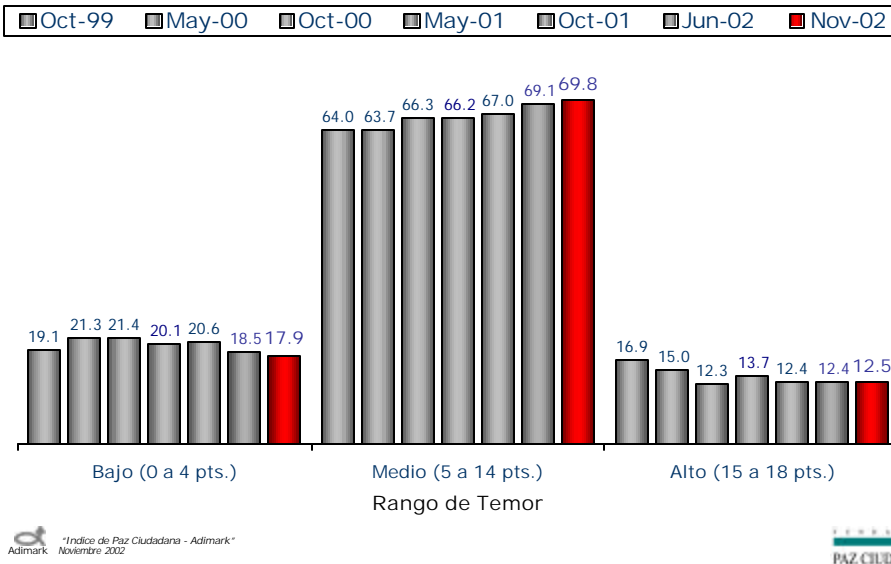

ÍNDICE TEMOR CIUDADANO, NOVIEMBRE 2002

Porcentaje que se ubica en el Nivel de "Alto Temor", según si ha sido víctima de robo o intento de robo

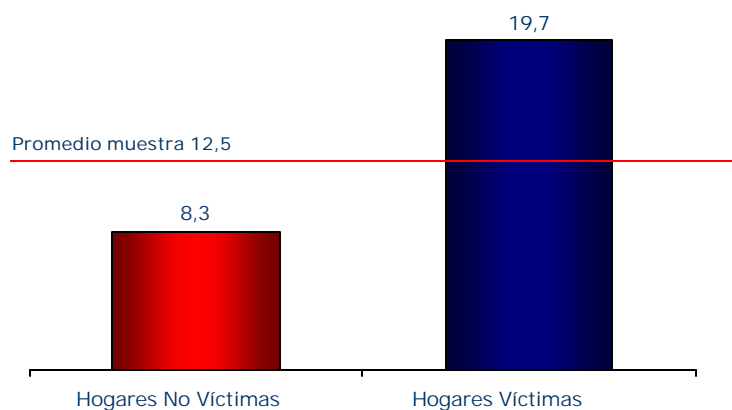

ÍNDICE TEMOR CIUDADANO, NOVIEMBRE 2002

Porcentaje que se ubica en Nivel "Alto de Temor"
Según Nivel Socioeconómico, comparación junio - noviembre 2002

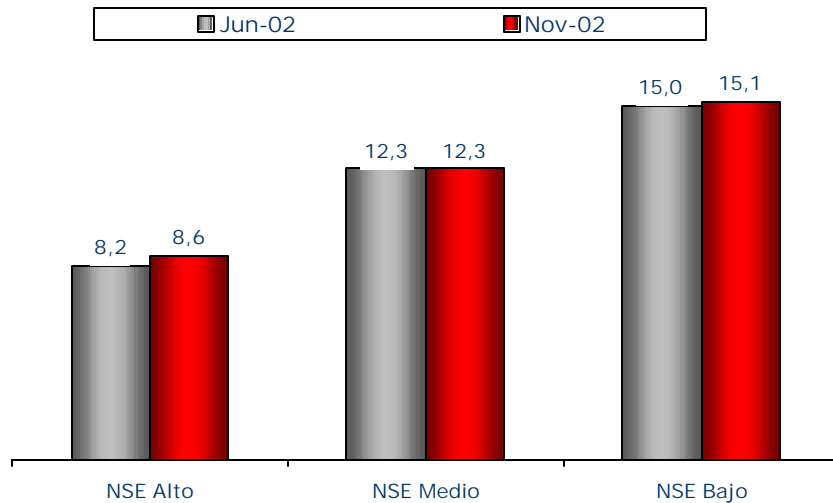

Adimark "Índice de Paz Ciudadana - Adimark" Noviembre 2002

FEDERACION PAZ CIUDADANA

ÍNDICE TEMOR CIUDADANO, NOVIEMBRE 2002

Porcentaje que registra Nivel de "Alto de Temor" Según Sexo
Información Comparativa (Total Muestra cada Medición)

Legend: Oct-99 (Grey), May-00 (Grey), Oct-00 (Grey), May-01 (Grey), Oct-01 (Grey), Jun-02 (Grey), Nov-02 (Red)

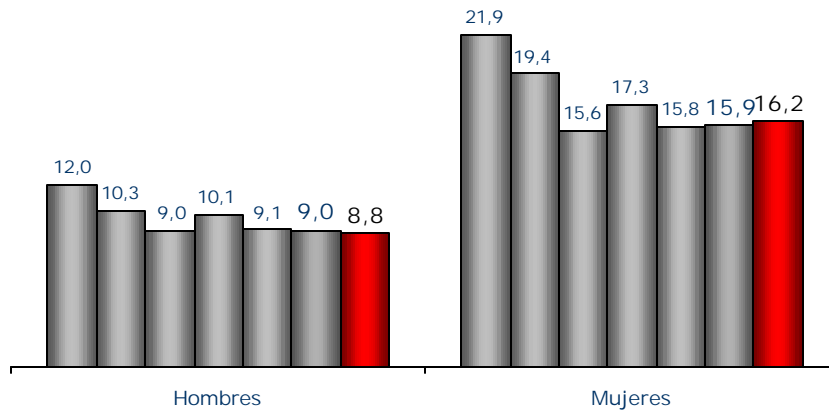

Adimark "Índice de Paz Ciudadana - Adimark" Noviembre 2002

FEDERACION PAZ CIUDADANA

ÍNDICE TEMOR CIUDADANO, NOVIEMBRE 2002

Porcentaje que se ubica en Nivel "Alto de Temor"
Según edad , comparación junio - noviembre 2002

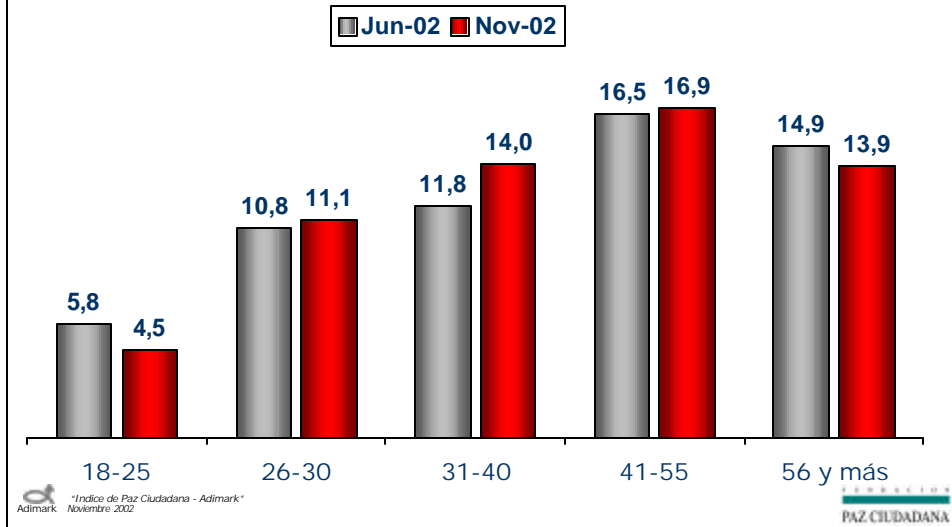

ÍNDICE TEMOR CIUDADANO, NOVIEMBRE 2002

Porcentaje que registra Nivel de "Alto de Temor" según lugar de residencia. Información Comparativa (Total Muestra cada Medición)

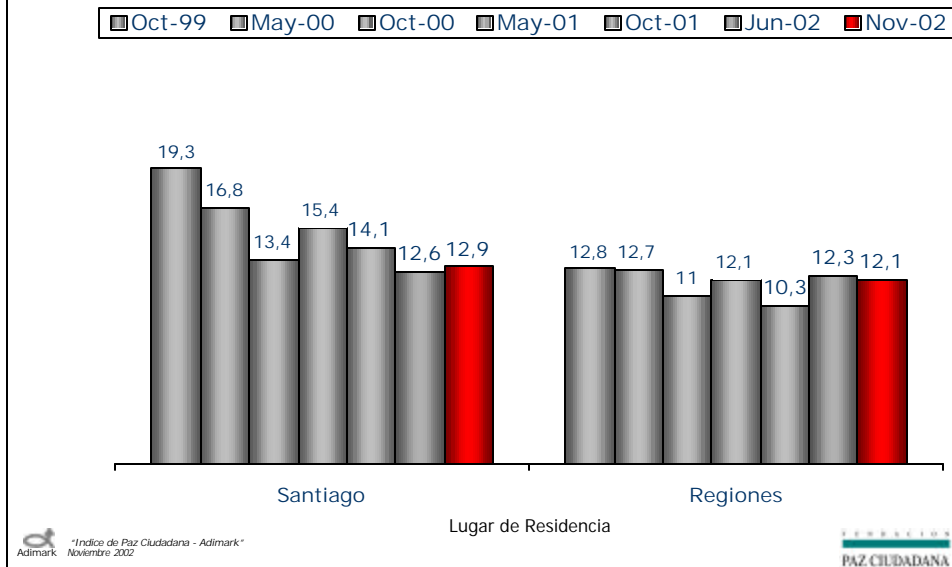

ÍNDICE TEMOR CIUDADANO, NOVIEMBRE 2002

Perfiles: Porcentaje que se ubica en Nivel "Alto de Temor"

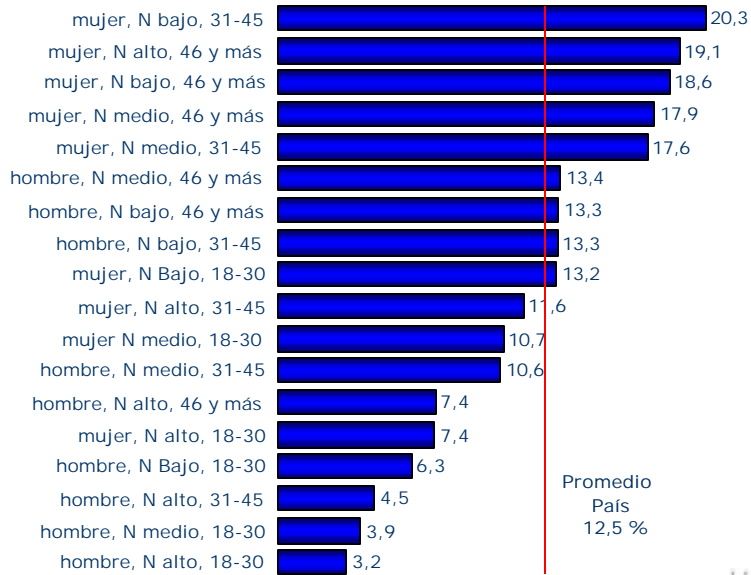

Adimark "Índice de Paz Ciudadana - Adimark" Noviembre 2002

FEDERACION PAZ CIUDADANA

Ciudades ordenadas según la proporción de la población que se ubica en el Nivel "Alto de Temor".

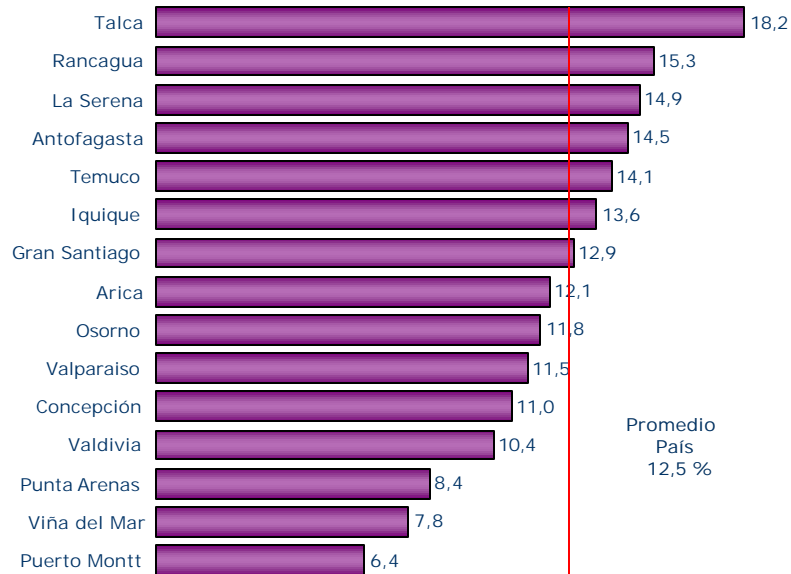

Adimark "Índice de Paz Ciudadana - Adimark" Noviembre 2002

FEDERACION PAZ CIUDADANA

NIVEL DE ALTO TEMOR, RESULTADOS COMPARATIVOS

Ciudades ordenadas según mejoría respecto a medición anterior

| | Oct-00 | May-01 | Oct-01 | Jun-02 | Nov-02 | Diferencia: Nov-Junio 2002 |
|---------------|--------|--------|--------|--------|--------|----------------------------------|
| Puerto Montt | 9,7 | 10,1 | 9,4 | 10,6 | 6,4 | -4,2 |
| Valparaíso | 11,9 | 14,0 | 7,9 | 15,6 | 11,5 | -4,2 |
| Viña del Mar | 11,0 | 14,3 | 7,2 | 11,6 | 7,8 | -3,9 |
| Concepción | 10,3 | 11,1 | 10,6 | 13,0 | 11,0 | -2,0 |
| Rancagua | 18,1 | 11,7 | 15,7 | 16,6 | 15,3 | -1,2 |
| La Serena | 9,3 | 15,9 | 11,8 | 16,1 | 14,9 | -1,2 |
| Punta Arenas | 7,4 | 6,4 | 7,0 | 9,0 | 8,4 | -0,5 |
| Osorno | 12,9 | 10,2 | 7,6 | 11,7 | 11,8 | 0,2 |
| Temuco | 7,4 | 14,8 | 13,3 | 13,8 | 14,1 | 0,2 |
| Gran Santiago | 13,4 | 15,0 | 14,1 | 12,6 | 12,9 | 0,3 |
| Arica | 10,2 | 7,6 | 10,6 | 10,6 | 12,1 | 1,5 |
| Iquique | 8,5 | 15,3 | 10,8 | 11,9 | 13,6 | 1,7 |
| Valdivia | 9,8 | 13,1 | 8,0 | 7,1 | 10,4 | 3,3 |
| Talca | 10,2 | 7,6 | 13,6 | 13,3 | 18,2 | 4,8 |
| Antofagasta | 14,7 | 12,9 | 9,7 | 7,8 | 14,5 | (6,8) |



"Índice de Paz Ciudadana - Adimark"
Adimark Noviembre 2002



= diferencia estadísticamente significativa (al 95%)

FEDERACION
PAZ CIUDADANA

Comunas R.M. ordenadas según la proporción de la población que se ubica en el nivel "Alto de Temor".

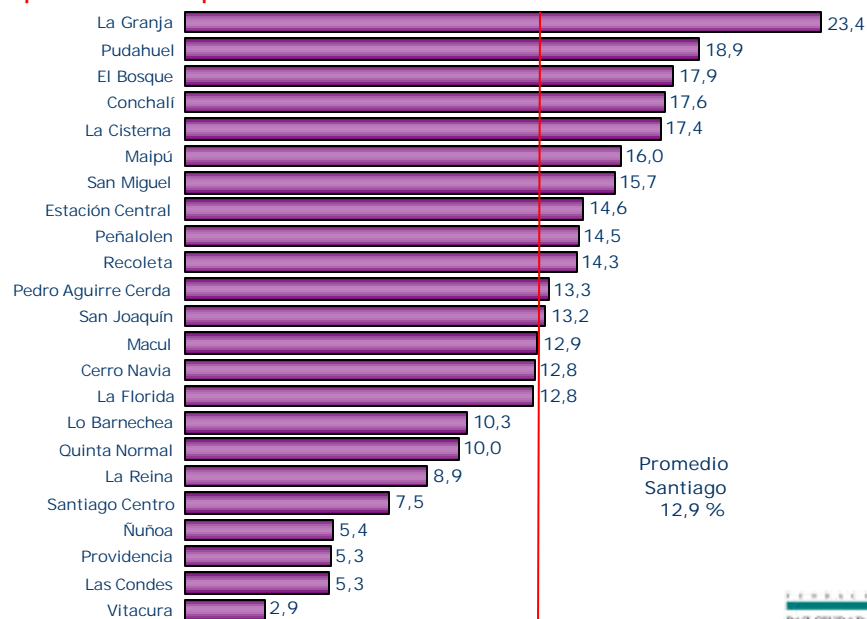

FEDERACION
PAZ CIUDADANA

NIVEL DE ALTO TEMOR, RESULTADOS COMPARATIVOS
Comunas R.M. ordenadas según mejoría respecto a medición anterior

| | Oct-00 | May-01 | Oct-01 | Jun-02 | Nov-02 | Diferencia: Nov-Junio 2002 |
|------------------|--------|--------|--------|--------|--------|----------------------------------|
| Vitacura | 4,8 | 6,2 | 6,9 | 9,0 | 2,9 | -6,0 |
| Pedro Aquirre C. | 13,6 | 16,8 | 20,6 | 17,5 | 13,3 | -4,1 |
| Quinta Normal | 16,1 | 13,3 | 13,5 | 14,0 | 10,0 | -4,0 |
| La Florida | 14,9 | 20,2 | 14,8 | 16,0 | 12,8 | -3,3 |
| Nuñoa | 7,9 | 8,5 | 7,2 | 8,7 | 5,4 | -3,2 |
| Providencia | 7,8 | 6,7 | 7,9 | 7,3 | 5,3 | -2,0 |
| Las Condes | 5,8 | 6,5 | 6,1 | 7,1 | 5,3 | -1,9 |
| La Cisterna | 19,1 | 18,5 | 15,4 | 18,6 | 17,4 | -1,1 |
| Cerro Navia | 14,6 | 16,0 | 18,7 | 13,0 | 12,8 | -0,2 |
| Santiago centro | 9,2 | 11,7 | 9,5 | 7,7 | 7,5 | -0,2 |
| San Miguel | 15,7 | 15,6 | 14,9 | 15,7 | 15,7 | 0,1 |
| Macul | 11,7 | 11,7 | 15,1 | 12,3 | 12,9 | 0,6 |
| Maipú | 15,9 | 16,3 | 20,1 | 15,2 | 16,0 | 0,8 |
| El Bosque | 19,6 | 21,8 | 17,9 | 17,1 | 17,9 | 0,8 |
| Lo Barnechea | 9,7 | 6,5 | 6,5 | 9,0 | 10,3 | 1,3 |
| La Granja | 20,2 | 21,6 | 21,0 | 21,1 | 23,4 | 2,3 |
| La Reina | 8,9 | 8,9 | 10,1 | 6,0 | 8,9 | 2,9 |
| Estación Central | 15,1 | 16,0 | 11,2 | 11,7 | 14,6 | 2,9 |
| Conchalí | 13,0 | 14,9 | 15,9 | 14,3 | 17,6 | 3,3 |
| San Joaquín | 16,1 | 19,6 | 18,6 | 9,6 | 13,2 | 3,6 |
| Recoleta | 12,5 | 15,3 | 10,1 | 10,1 | 14,3 | 4,3 |
| Pudahuel | 16,0 | 20,9 | 16,2 | 14,4 | 18,9 | 4,5 |
| Peñalolen | 10,9 | 13,6 | 15,7 | 7,0 | 14,5 | 7,4 |

Evaluación de
 autoridades e
 instituciones
 con respecto a la
 delincuencia

EVALUACIÓN CON RESPECTO A LA DELINCUENCIA

Nota promedio en escala de 1 a 7

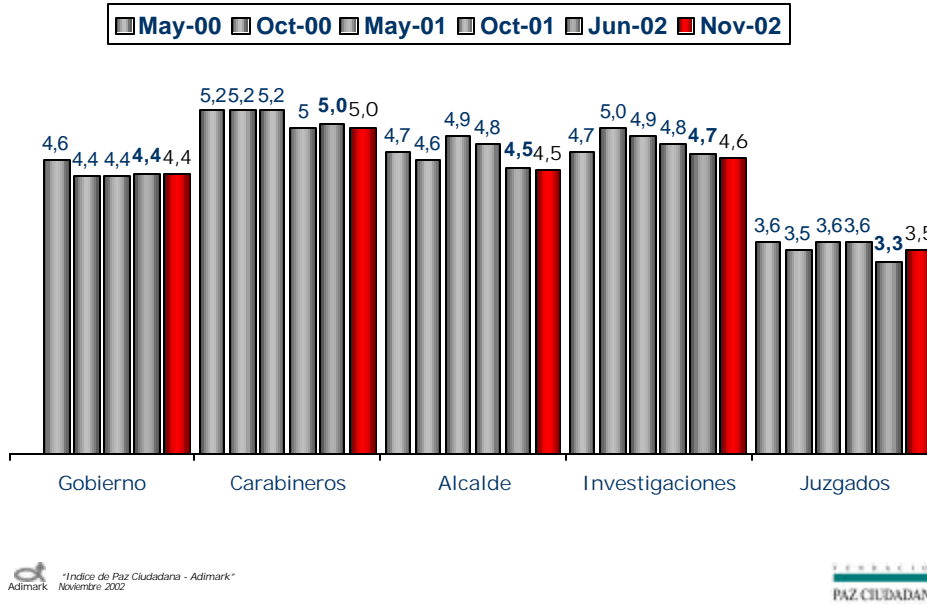

EVALUACIÓN CON RESPECTO A LA DELINCUENCIA

Análisis comparativo CIUDADES, nota promedio en escala de 1 a 7

| | Gobierno | | Carabineros | | Alcalde | | Investigaciones | | Juzgados | |
|--------------|------------|------------|-------------|------------|------------|------------|-----------------|------------|------------|------------|
| | Jun-02 | Nov-02 | Jun-02 | Nov-02 | Jun-02 | Nov-02 | Jun-02 | Nov-02 | Jun-02 | Nov-02 |
| TOTAL | 4.4 | 4.4 | 5.0 | 5.0 | 4.5 | 4.5 | 4.7 | 4.6 | 3.3 | 3.5 |
| Arica | 4.6 | 4.5 | 5.1 | 5.0 | 4.2 | 4.4 | 5.0 | 4.7 | 3.9 | 3.7 |
| Iquique | 4.4 | 4.3 | 4.7 | 4.8 | 4.2 | 4.6 | 4.6 | 4.2 | 3.6 | 3.6 |
| Antofagasta | 4.3 | 4.5 | 4.7 | 4.8 | 4.7 | 4.3 | 4.6 | 4.5 | 3.7 | 4.0 |
| La Serena | 4.6 | 4.5 | 4.9 | 4.9 | 3.9 | 4.0 | 4.8 | 5.0 | 3.7 | 4.0 |
| Valparaiso | 4.4 | 4.2 | 5.2 | 5.1 | 4.8 | 4.5 | 4.8 | 4.9 | 3.4 | 3.5 |
| Viña del Mar | 4.3 | 4.3 | 5.2 | 5.2 | 3.9 | 4.0 | 4.7 | 4.7 | 3.4 | 3.5 |
| Santiago | 4.6 | 4.4 | 5.1 | 5.0 | 4.3 | 4.4 | 5.1 | 4.5 | 3.5 | 3.3 |
| Rancagua | 4.4 | 4.5 | 5.0 | 5.0 | 4.4 | 4.3 | 4.5 | 4.9 | 3.1 | 3.7 |
| Talca | 4.6 | 4.4 | 5.2 | 4.9 | 4.5 | 4.3 | 4.9 | 4.7 | 3.8 | 3.8 |
| Concepción | 4.7 | 4.6 | 5.2 | 5.0 | 5.1 | 5.1 | 4.9 | 4.6 | 3.6 | 3.6 |
| Temuco | 4.3 | 4.4 | 5.1 | 5.0 | 4.9 | 5.0 | 4.9 | 4.7 | 3.9 | 4.0 |
| Osorno | 4.5 | 4.6 | 5.3 | 5.3 | 4.9 | 5.1 | 5.0 | 5.0 | 3.6 | 4.0 |
| Valdivia | 4.6 | 4.5 | 5.3 | 5.3 | 4.7 | 4.7 | 5.4 | 5.3 | 3.9 | 4.0 |
| Puerto Montt | 4.6 | 4.8 | 5.0 | 5.1 | 5.5 | 5.4 | 5.0 | 5.1 | 3.7 | 4.0 |
| Punta Arenas | 4.7 | 4.4 | 5.3 | 5.0 | 4.8 | 4.7 | 5.2 | 5.1 | 3.9 | 3.9 |

Adimark "Índice de Paz Ciudadana - Adimark" Noviembre 2002

FEDERACION PAZ CIUDADANA

EVALUACIÓN CON RESPECTO A LA DELINCUENCIA

Análisis comparativo en COMUNAS R.M. , nota promedio en escala de 1 a 7

| | Gobierno | | Carabineros | | Alcalde | | Investigaciones | | Juzgados | |
|---------------------|------------|------------|-------------|------------|------------|------------|-----------------|------------|------------|------------|
| | Jun-02 | Nov-02 | Jun-02 | Nov-02 | Jun-02 | Nov-02 | Jun-02 | Nov-02 | Jun-02 | Nov-02 |
| TOTAL | 4,4 | 4,4 | 5,0 | 5,0 | 4,4 | 4,4 | 4,5 | 4,5 | 3,1 | 3,3 |
| Cerro Navia | 4,5 | 4,4 | 4,9 | 4,7 | 5,0 | 4,8 | 4,6 | 4,4 | 3,1 | 3,4 |
| Conchalí | 4,5 | 4,4 | 5,0 | 5,0 | 4,3 | 4,2 | 4,5 | 4,5 | 3,1 | 3,4 |
| El Bosque | 4,5 | 4,2 | 4,8 | 4,7 | 3,7 | 3,2 | 4,7 | 4,6 | 3,3 | 3,4 |
| Estación Central | 4,7 | 4,5 | 5,0 | 4,9 | 3,8 | 3,8 | 4,6 | 4,8 | 3,0 | 3,4 |
| La Cisterna | 4,2 | 4,3 | 4,9 | 5,0 | 3,5 | 3,6 | 4,3 | 4,4 | 3,0 | 3,1 |
| La Florida | 4,3 | 4,4 | 4,8 | 4,9 | 4,1 | 4,3 | 4,4 | 4,6 | 3,1 | 3,2 |
| La Granja | 4,3 | 4,2 | 4,6 | 4,7 | 4,2 | 4,3 | 4,4 | 4,3 | 3,2 | 3,3 |
| La Reina | 4,5 | 4,4 | 5,2 | 5,2 | 4,5 | 4,4 | 4,5 | 4,4 | 3,3 | 3,2 |
| Las Condes | 4,0 | 4,2 | 5,1 | 5,4 | 5,0 | 5,3 | 4,5 | 4,3 | 3,1 | 3,3 |
| Lo Barnechea | 4,1 | 4,0 | 4,8 | 4,8 | 4,2 | 4,5 | 4,3 | 4,4 | 3,1 | 3,2 |
| Macul | 4,5 | 4,5 | 5,2 | 5,2 | 4,5 | 4,5 | 4,5 | 4,5 | 3,2 | 3,3 |
| Maipú | 4,5 | 4,6 | 5,1 | 4,9 | 4,3 | 4,2 | 4,5 | 4,5 | 3,1 | 3,3 |
| Nuñoa | 4,5 | 4,5 | 5,2 | 5,1 | 5,4 | 5,3 | 4,3 | 4,5 | 3,1 | 3,2 |
| Pedro Aguirre Cerda | 4,3 | 4,7 | 4,9 | 5,0 | 3,6 | 3,8 | 4,5 | 4,7 | 3,2 | 3,3 |
| Peñalolén | 4,5 | 4,5 | 5,1 | 4,8 | 4,7 | 4,7 | 4,8 | 4,6 | 3,2 | 3,4 |
| Providencia | 4,1 | 4,5 | 5,0 | 5,4 | 4,6 | 4,9 | 4,1 | 4,5 | 2,9 | 3,4 |
| Pudahuel | 4,4 | 4,4 | 4,8 | 4,8 | 4,4 | 4,2 | 4,6 | 4,6 | 3,2 | 3,4 |
| Quinta Normal | 4,4 | 4,5 | 5,0 | 5,0 | 3,8 | 3,6 | 4,3 | 4,4 | 3,0 | 3,3 |
| Recoleta | 4,2 | 4,6 | 5,0 | 5,0 | 4,5 | 4,3 | 4,4 | 4,4 | 2,9 | 3,4 |
| San Joaquín | 4,7 | 4,5 | 5,1 | 4,9 | 4,6 | 4,2 | 4,9 | 4,4 | 3,3 | 3,2 |
| San Miguel | 4,3 | 4,4 | 4,9 | 5,0 | 4,1 | 4,1 | 4,4 | 4,4 | 2,9 | 3,3 |
| Santiago Centro | 4,6 | 4,5 | 5,3 | 5,3 | 5,2 | 5,2 | 4,7 | 4,4 | 3,2 | 3,2 |
| Vitacura | 3,7 | 3,9 | 5,1 | 5,3 | 5,3 | 5,4 | 4,2 | 4,2 | 2,7 | 3,2 |

Adimark "Índice de Paz Ciudadana - Adimark" Noviembre 2002

FEDERACIÓN PAZ CIUDADANA

CONSIDERACIONES FINALES

Se aprecia un aumento de los robos fuera del hogar y una disminución de los robos con violencia dentro del hogar.

Es importante destacar el aumento en la tasa de denuncias. Sin embargo, queda claro que los sectores socioeconómicos altos denuncian más que los más bajos.

Para trabajar en políticas de seguridad ciudadana el país requiere con urgencia la realización de una Encuesta Nacional de Victimización que nos permita obtener la cifra negra de delitos no denunciados.

Considerando las necesidades de las autoridades locales, por primera vez este Índice contiene antecedentes sobre robos dentro y fuera de la comuna.

La tendencia muestra una disminución en el nivel de bajo temor y un aumento en el temor medio. El nivel de alto temor se ha mantenido estable en las últimas tres mediciones.

Los resultados de esta encuesta indican, una vez más, que las personas con mayor temor corresponden a un perfil sociodemográfico marcado por variables como sexo, edad y nivel socioeconómico. Considerando estos aspectos, la victimización es un factor absolutamente relevante con respecto a la percepción de temor.

Adimark "Índice de Paz Ciudadana - Adimark" Noviembre 2002

FEDERACIÓN PAZ CIUDADANA