



SANTO
TOMÁS®

FUNDACIÓN
PAZ CIUDADANA
Políticas públicas en seguridad y justicia

**Subsecretaría
de Prevención
del Delito**
Ministerio del Interior y
Seguridad Pública

Prevención del delito y política pública

Patricio Tudela (Ph.D. / Ms.)
Director de Análisis y Estudios
Fundación Paz Ciudadana

Contenidos

- Diagnóstico - análisis de la percepción de inseguridad v/s los índices de victimización de la región de Magallanes.
- Retos de la prevención del delito como política pública, enfatizando acciones y actores relevantes.
- Estándares y recomendaciones.

Diagnóstico - análisis de la percepción de inseguridad v/s los índices de victimización de la Región de Magallanes.

- Índice Paz Ciudadana- Gfk Adimark en 2015:
- Punta Arenas - Una de las comunas **con más bajo nivel de “alto temor”** (11,7%) y % de **victimización por robos e intentos de robo** (30,7%), pero también **% más bajo de denuncia** (cifra negra= 53,3%).
 - Desde julio de 2009 la **victimización por robo aumenta** (15,7% a 30,7%)

- ENUSC (2015):
 - Una de las regiones con **más baja victimización** (11,3% de hogares), principalmente hurtos (5,7%), robo desde auto (5,9%), delitos económicos (4,9%) y daños (10,7%; vandalismo y graffitis).
 - **% más bajo de denuncia desde el 2008** (cifra negra llega a 68,7%).
 - En 24 meses el **% de personas que estima que es probable ser víctima de delito crece** de 15% a 27,4%.

Índice Paz Ciudadana Gfk 2000 - 2015 - Punta Arenas

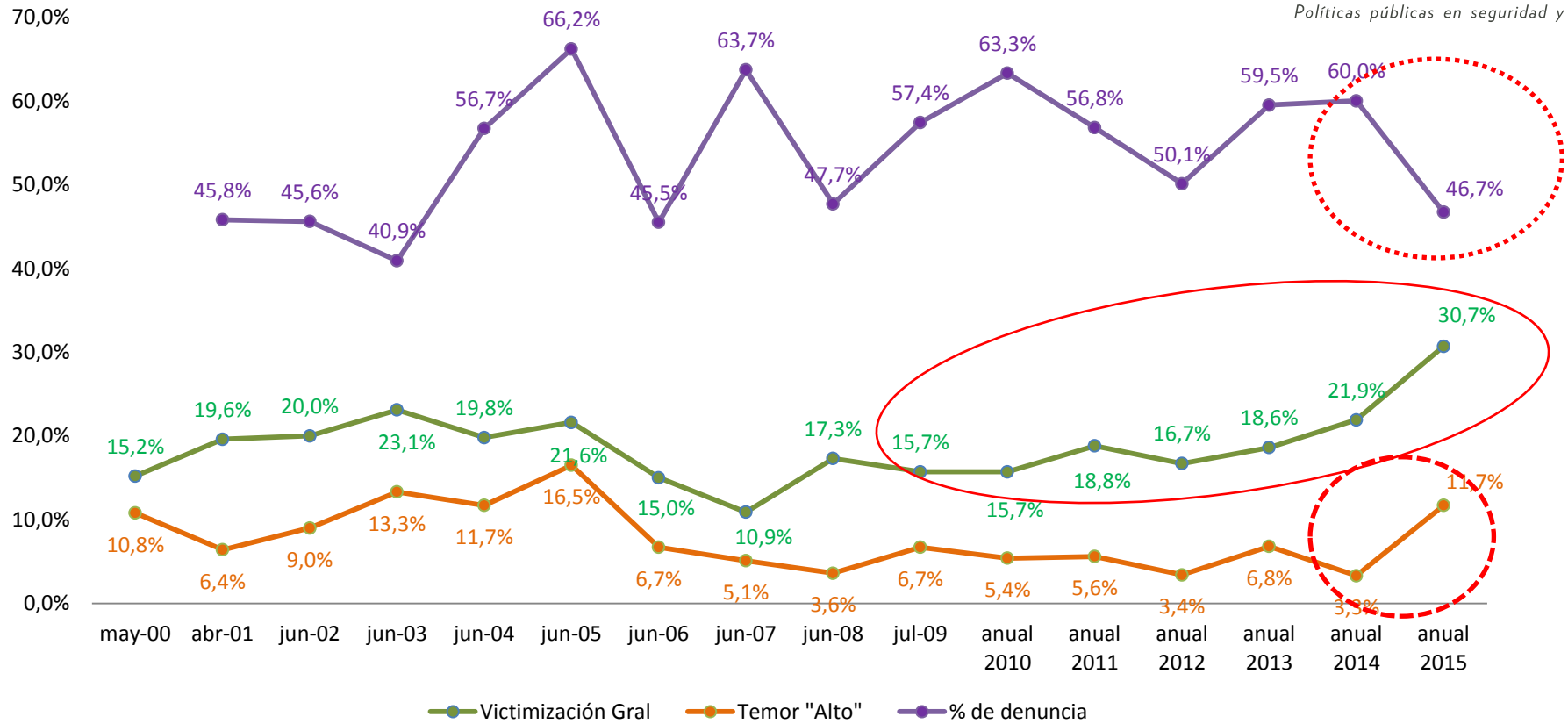

Correlación Victimización y Temor "alto" (2000-2015)	0,4856
Correlación Victimización y Temor "alto" (2010-2015)	0,7841

Índice Paz Ciudadana Gfk 2000 - 2015 - Punta Arenas **PAZ CIUDADANA**

Políticas públicas en seguridad y justicia

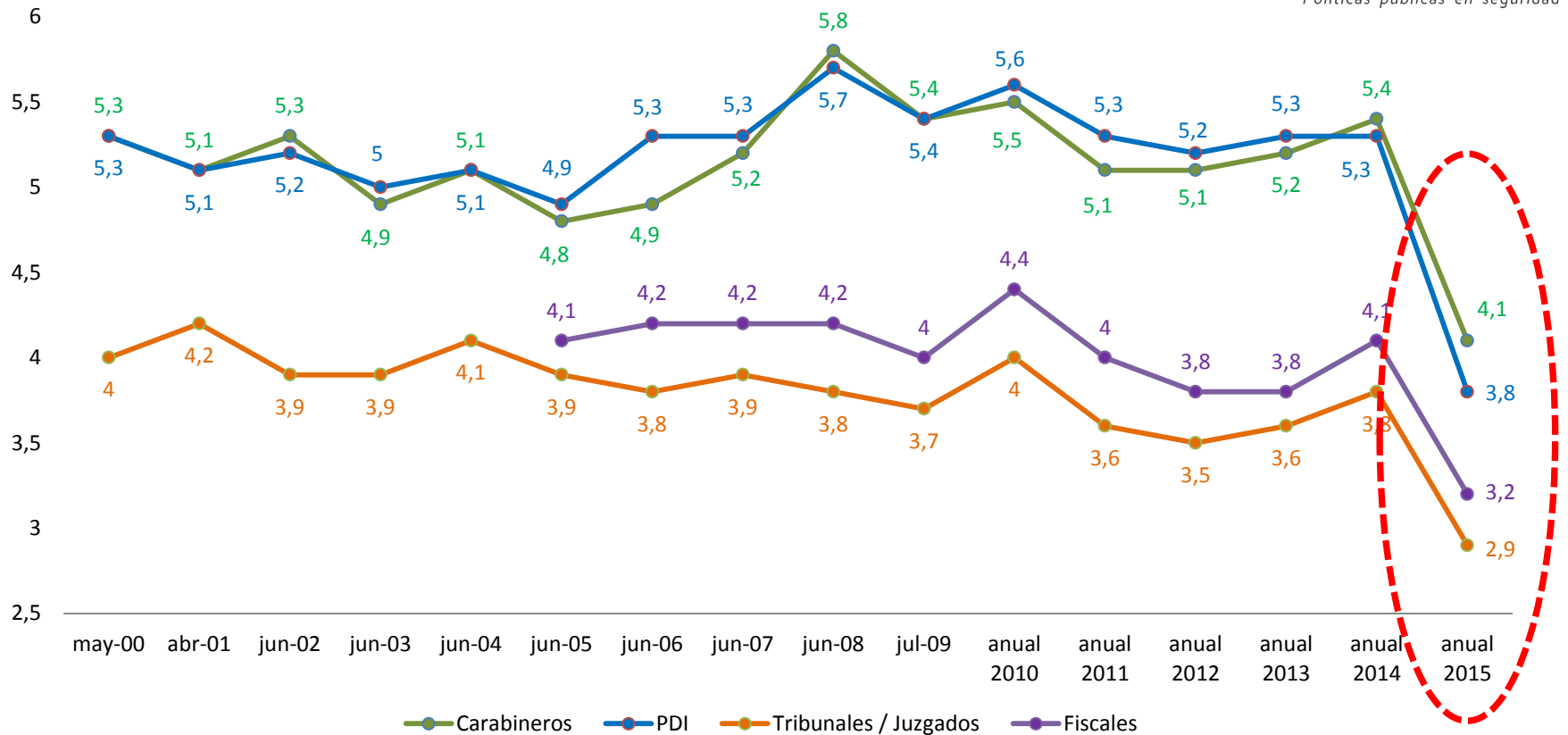

Entre 2014 y 2015 hay un quiebre significativo: Baja drásticamente la evaluación de las instituciones

Confianza en Instituciones - Punta Arenas - "Confianza Alta" Índice Paz Ciudadana - Gfk Adimark, 2013 -2015

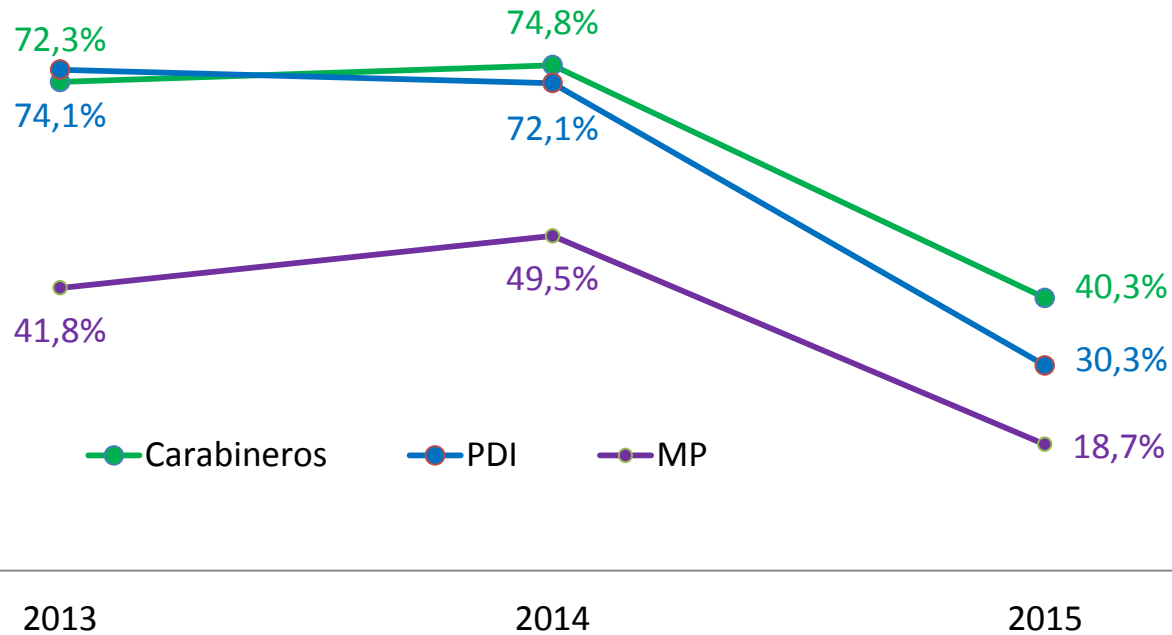

Margen de error = +/- 5,7 puntos,
con un nivel de confianza de 95%

Relación / percepción de la policía

- En general, 41,7% declara estar satisfecho con la labor de la policía en su barrio; 12,6% informa estar insatisfecho (una pregunta, acumulado 2010-2015).
- **En el Índice de Desempeño Policial, Punta Arenas no se diferencia de la media país.** Específicamente, 31,6% = alto; 42% = bajo (= fue víctima, denunció y quedó satisfecho con trato recibido)

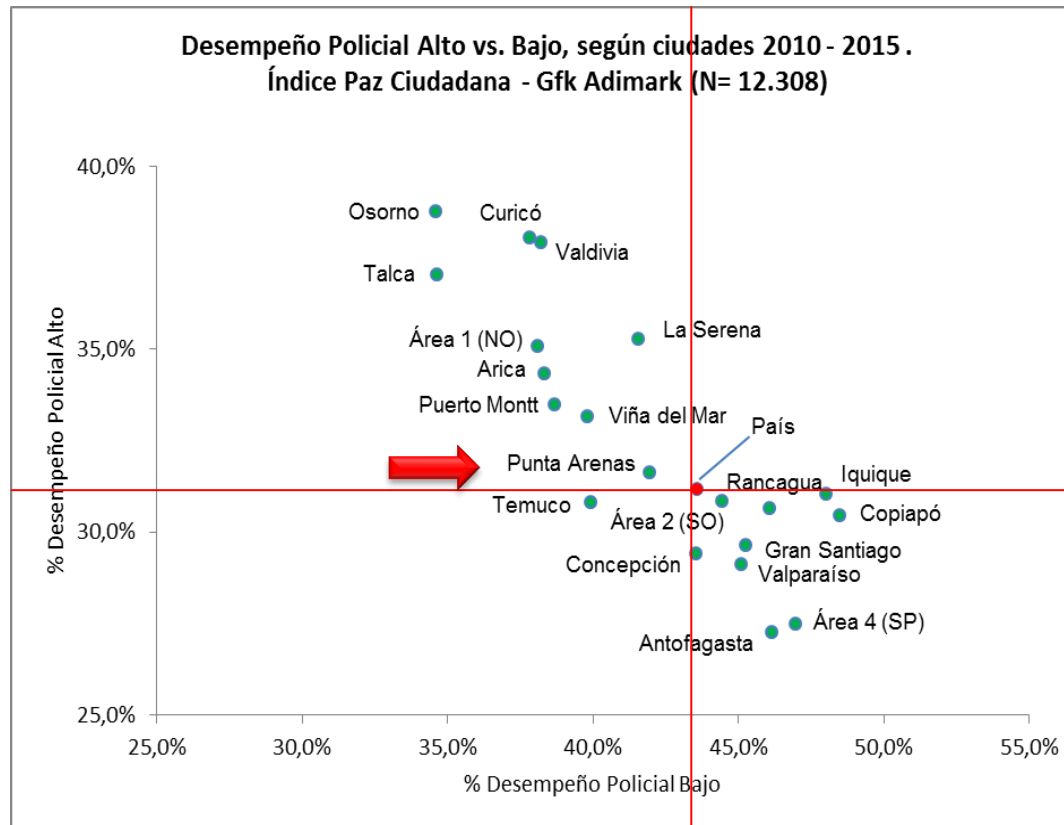

Las políticas de seguridad en transición: Retos

1. Las políticas públicas recrean el rol de la sociedad, de la policía y de los gobiernos, en los distintos niveles de acción.
2. Insertas en un contexto de respuesta del Estado a las demanda de seguridad y justicia, dialogan con la política criminal y la política social en cada país.
3. Relación estado-sociedad-ciudadano cambia.
4. La coproducción es la filosofía de trabajo.

Prevención de la violencia y el delito y la integralidad de las diversas estrategias

El impacto de estos mecanismos se asocia a fenómenos objetivos (**victimización**) así como otros de carácter subjetivo (**percepción de inseguridad**).

- ✓ Prevención Comunitaria del Delito
- ✓ Prevención Situacional del Delito
- ✓ Prevención Social del Delito
- ✓ Programas de Reinserción y Prevención de la Reincidencia

Eficacia para la implementación de iniciativas y solución de problemas

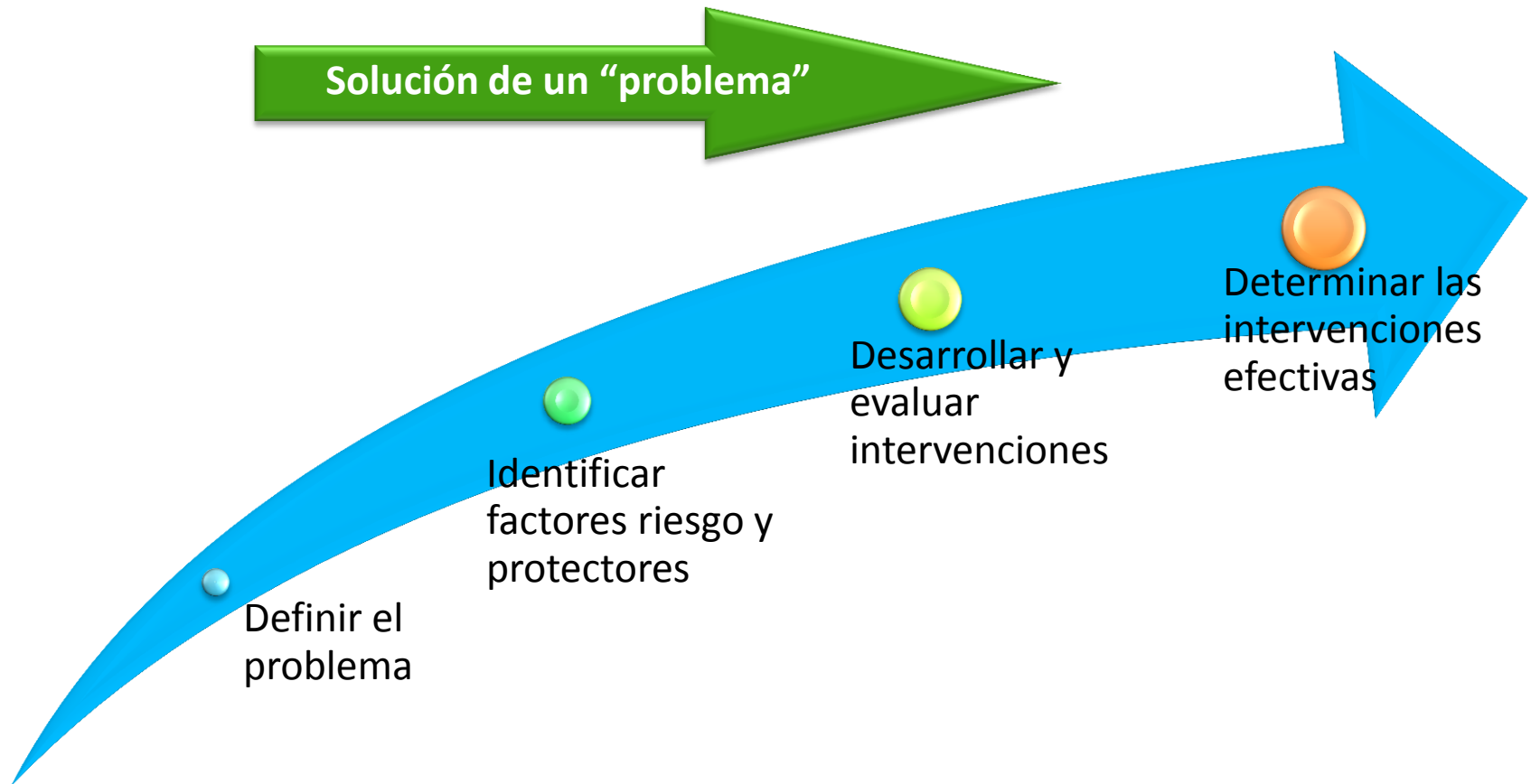

Promover comunidades

Existen tres tareas diferenciadas en la prevención social y comunitaria del delito:

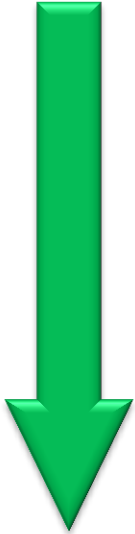
- 
- a) El **trabajo comunitario** (organización de la comunidad)
 - ¿Cómo apoyar este proceso?
 - b) La **protección de la comunidad** (defensa de la comunidad)
 - ¿Qué programas introducir?
 - c) El **desarrollo de la comunidad** (generación de capital social, redes y capacidades permanentes)
 - ¿Cómo generar procesos sustentables?

desarrollo de comunidades más fuertes y seguras

Coordinación de esfuerzos

- Las intervenciones van desde:
 1. Sensibilización de la sociedad
 2. Prevención orientada a mejorar el control social informal y el entorno físico
 3. Apoyo a familias, menores y jóvenes
 4. Concertación de acciones con organismos públicos locales
 5. Focalización en áreas críticas
 6. Ruptura del círculo de la violencia y delito

También hay otros desafíos que se suman...

- Se necesita información para
 - tomar decisiones (conocimiento útil)
 - estimar resultados y evaluar la real contribución de los actores / instituciones
 - promover de manera factible intervenciones concretas
 - informar a la opinión pública (derecho ciudadano)
 - exigir responsabilización (accountability)

Necesidad de *políticas basadas en la evidencia y el conocimiento científico*



“Conocimiento fundado y útil”

Promover observatorios de seguridad en gobiernos locales

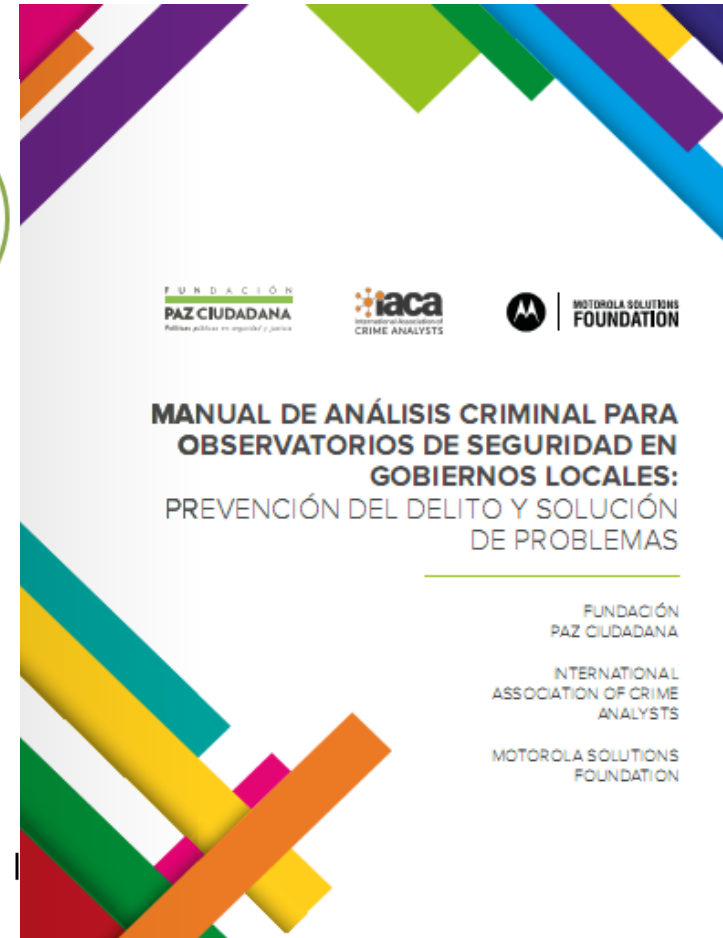
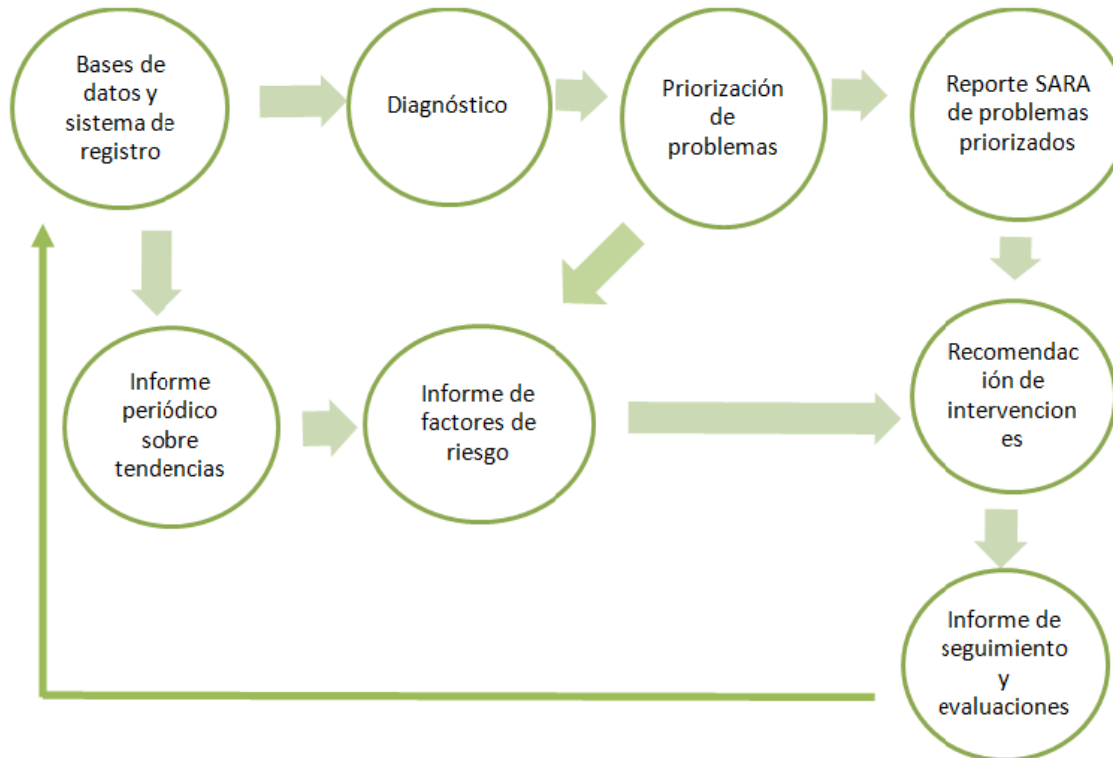

Gestión de la Seguridad en el territorio

Estándares - recomendaciones para la prevención del delito

1. Un cambio de paradigma: Una visión más integral y más amplia de la seguridad como bien público
2. Convicción de que la prevención es más eficaz, en comparación con soluciones de justicia penal, que implican mayores recursos económicos y no siempre éxito (reincidencia)
3. Acciones en función de la naturaleza de los problemas (multifactorial; multisectorial)
4. Cambio respecto de la responsabilidad sobre el problema (no es sólo un problema policial)
5. Consenso sobre necesidad de intervenciones focalizadas, orientadas a factores de riesgo, territorios y grupos vulnerables
6. Valoración del papel de líderes municipales y/o locales; y necesidad de promover coaliciones locales

Nuevos actores y enfoque

F U N D A C I Ó N

PAZ CIUDADANA

Políticas públicas en seguridad y justicia

Muchas gracias!!!

ptudela@pazciudadana.cl

Síguenos en



[@fpciudadana](https://twitter.com/fpciudadana)



[fundación.pazciudadana](https://www.facebook.com/fundacion.pazciudadana)

www.pazciudadana.cl